

MODULARIO
F. - Cat. S. T. - 315



MINISTERO DELLE FINANZE
DIREZIONE GENERALE DEL CATASTO E DEI SERVIZI TECNICI ERARIALI

MOD. B (Nuovo Catasto Edilizio Urbano)

Lire
20

NUOVO CATASTO EDILIZIO URBANO

(R. DECRETO-LEGGE 13 APRILE 1958, N. 652)

Planimetria dell'immobile situato nel Comune di Parma Via Piacenza Nuova 44

Ditta Tiemu' inf. Piro nato a S. Felice il 5-10-1933

Allegata alla dichiarazione presentata all'Ufficio Tecnico Erariale di Parma

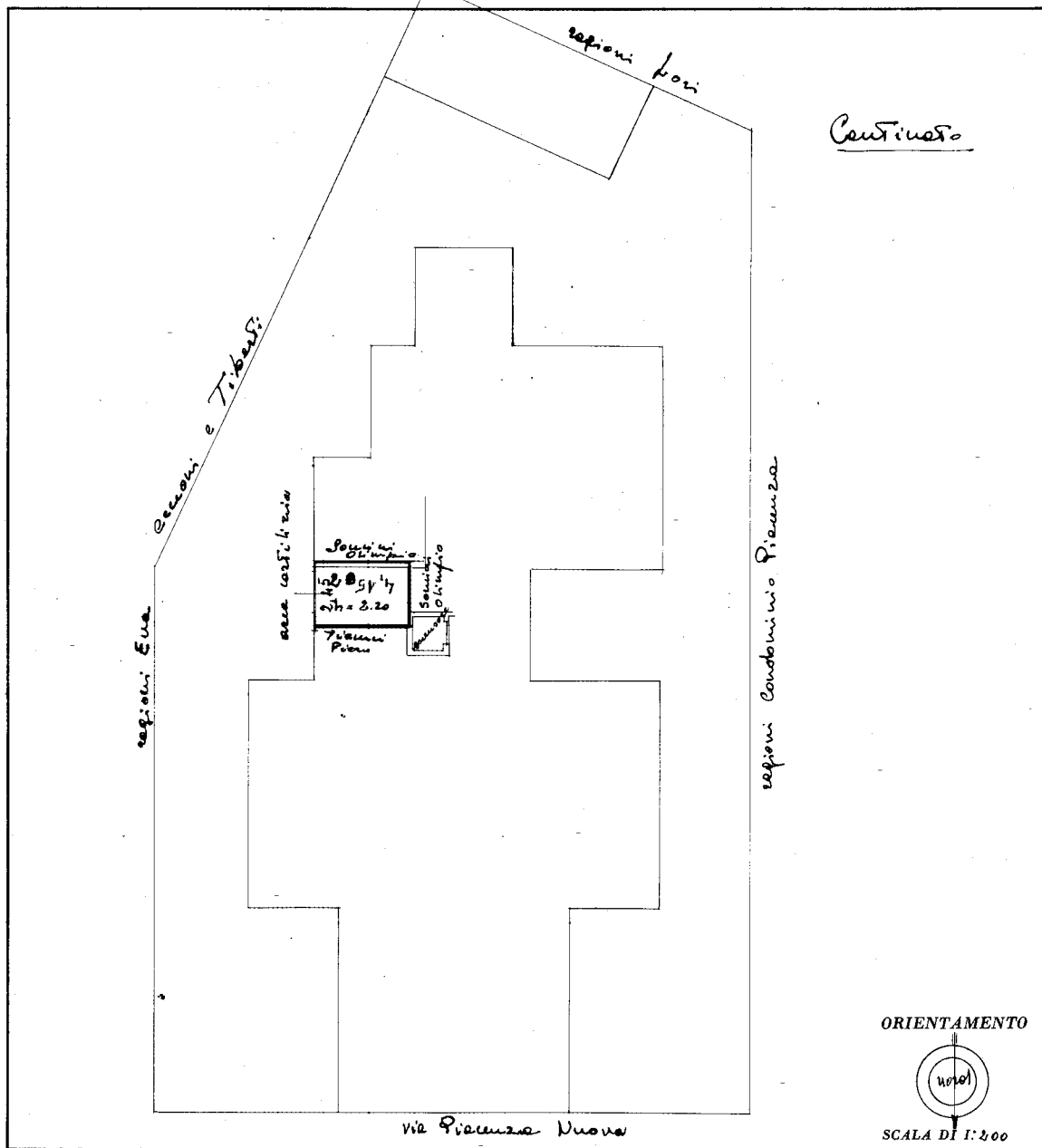

ORIENTAMENTO



SCALA DI 1:200

SPAZIO RISERVATO PER LE ANNOTAZIONI D'UFFICIO

DATA

PROT. N° 3511

Accettabile

Compilata dal Inf. Piro
(Titolo, nome e cognome del tecnico)

Iscritto all'Albo dei periti

della Provincia di Parma

DATA 10-9-63

Firma: M. Piro

ISTITUTO TOPOGRAFICO DELLO STATO

Catasto dei Fabbricati - Situazione al 19/12/2018 - Comune di PARMA (G337) - < Sez.Urb.: 001 - Foglio: 1 - Particella: 2902 - Subalterno: 37 >
VIALE PIACENZA n. 60 piano: S1;

Ultima planimetria in atti